



UrgoTul

- Interface unique, grasse, souple & pro-cicatrisante^(2,3,4)
- Plaies aiguës dont localisations difficiles



UrgoTul Border

- Hydrocellulaire, adhésif silicone
- Plaies aiguës exsudatives voire très exsudatives



UrgoTul Ag

- Interface imprégnée de sels d'argent
- Plaies à risque ou avec signes d'infection locale

100 % Remboursables^{1/2/3}

* **UrgoTul/UrgoTul Border** : Dispositifs médicaux de classe IIb (G-Med 0459) - Intégralement remboursables LPPR (Séc. Soc. 60% + Mutuelle 40%), Lire attentivement la notice des produits avant utilisation.

** **UrgoTul Ag** : Dispositif médical de classe III (BSI 2797). Intégralement remboursable LPPR (Séc. Soc. 60% + Mutuelle 40%), dans le traitement séquentiel de 4 semaines des ulcères de jambe à caractère inflammatoire ayant au moins 3 des 5 signes cliniques suivants : douleur entre deux changements de pansement, érythème péri-lésionnel, œdème, plaie malodorante, exsudat abondant, Classe LPPR des "Pansements à l'Argent", Contre-indication : en cas de sensibilité à l'argent. Avis consultable sur : www.has-sante.fr. Lire la notice du produit avant utilisation.

(1) S. Meaume et al., The importance of pain reduction through dressing selection in routine wound management: the MAPP study, Journal of Wound Care, 2004, Vol 13, No 10, 409-413 (étude menée sur UrgoTul) • (2) Meaume S, UrgoTul : a novel non-adherent lipiodcolloid dressing, British Journal of Nursing, 2002, Vol 11, N°16 • (3) Bernard FX et al, Effets d'un pansement lipiodcolloïde sur la production de matrice extracellulaire, Journal des Plaies et Cicatrisations, 2007 (étude menée sur UrgoTul) • (4) Bernard FX et al, Stimulation of the proliferation of human dermal fibroblasts in vitro by a lipiodcolloid dressing, Journal of Wound Care, May 2005; 14 (5) : 215-220 (étude menée sur UrgoTul) • (5) M. Le Berre, Y. Lurton et al., Pansements imprégnés : tulles/interfaces, Poster CPC 2005, Paris.

Conformément à l'article L.1453-6-4° du Code de la santé publique, la remise d'échantillons de produits remis par votre délégué LABORATOIRES URGO s'opère dans le cadre de la dérogation, ayant pour objet, l'utilisation exclusive « par le professionnel de santé dans un but pédagogique auprès du patient ou remis au patient exclusivement dans un but d'essai ou d'adaptation au produit et pour un usage temporaire ». En acceptant ces échantillons, vous déclarez avoir été informé de l'objet de cette remise, et vous vous engagez à le respecter strictement.

www.urgomedical.fr

Taille	Boîte	Codes ACL
10 x 12 cm	16	34010.971.728.3.5
10 x 40 cm	10	34010.776.095.5.9
15 x 20 cm	10	34010.755.472.4.2
5 x 5 cm (hôpital)	10	ND
10 x 10 cm (hôpital)	10	ND
20 x 30 cm (hôpital)	5	ND

À renouveler tous les 2 à 4 jours

(renouvellement tous les 1 à 3 jours pour l'indication de l'Epidermolyse Bulleuse)

Taille	Taille de compresse	Boîte	Codes ACL
6,5 x 10 cm	3 x 6,5 cm	10	34015.648.947.9.6
8 x 8 cm	4,5 x 4,5 cm	16	34015.210.700.9.6
8 x 15 cm	3,4 x 10,4 cm	10	34015.650.956.1.1
10 x 25 cm	4,6 x 19,6 cm	10	34015.650.961.5.1
13 x 13 cm	8,4 x 8,4 cm	16	34015.210.701.5.7
15 x 20 cm	9,7 x 14,7 cm	10	34015.210.702.1.8
20 x 20 cm (sacrum)	12,6 x 14,3 cm	10	34015.210.703.8.6

À renouveler tous les 2 à 4 jours

Taille	Boîte	Codes ACL
10 x 12 cm	16	34010.958.438.5.0
15 x 20 cm	16	34010.958.437.9.9

À renouveler tous les 1 à 3 jours



Flashez les tailles

Laboratoire URGO - 04/2022 - PF 801552 - La cabane

LA FORCE DE LA CICATRISATION SANS DOULEUR⁽¹⁾



UrgoTul



UrgoTul Border



UrgoTul Ag

UrgoTul : UNE INTERFACE UNIQUE, GRASSE, SOUPLE & PRO-CICATRISANTE



Découpable



Méchable



Juxtaposable

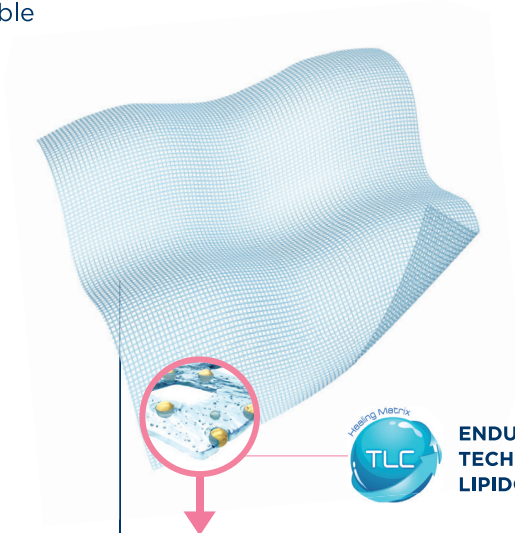

TRAME FINE EN POLYESTER :
> SOUPLE
> CONFORMABLE

Cicatrisation
en milieu humide
Gélification
au contact des exsudats



ENDUITE DE TLC :
TECHNOLOGIE
LIPIDO-COLLOÏDE

Efficacité pro-cicatrisante

STIMULATION
DU PROCESSUS
DE CICATRISATION^(1,2,3)

Retrait atraumatique & indolore⁽⁴⁾

CAPACITÉ A MAINTENIR
LE GRAS DANS LE TEMPS⁽⁵⁾

UrgoTul : POUR LA PRISE EN CHARGE DE TOUTES VOS PLAIES AIGUËS

Indications :
brûlures, dermabrasions, plaies traumatiques,
plaies post-opératoires, épidermolyse bulleuse⁽⁶⁾

Souple & conformable :
recommandé pour les peaux fragiles
& les localisations difficiles

BRÛLURE



PLAIE
POST-
OPÉRAIRE

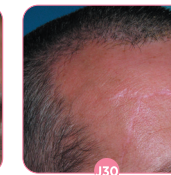

PLAIE
TRAUMATIQUE*



ÉPIDERMOLYSE
BULLEUSE

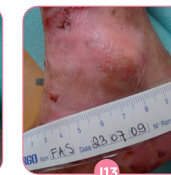

* Plaie soignée avec UrgoTul Border. (6) L'épidermolyse bulleuse est une indication d'UrgoTul (pansement interface).